



COMUNE DI
TAVAGNACCO

**CONCORSO PUBBLICO, PER ESAMI, PER LA
COPERTURA DI UN POSTO, A TEMPO PIENO E
INDETERMINATO, DI ISTRUTTORE TECNICO
CAT. C PRESSO IL COMUNE DI TAVAGNACCO
DA ASSEGNARE ALL'AREA TECNICA LAVORI
PUBBLICI E PATRIMONIO.**

**Prescrizioni di sicurezza
e indicazioni utili ai candidati per lo svolgimento della
PROVA SCRITTA**

MISURE DI SICUREZZA COVID-19

DIVIETO DI ACCESSO ALLA SEDE CONCURSUALE

Il candidato deve restare al proprio domicilio nel caso in cui:

1. sia risultato positivo al COVID-19 e non disponga di una idonea certificazione medica che attesti l'avvenuta negativizzazione del tampone;
2. sia sottoposto a misura di quarantena o isolamento;
3. sia affetto da qualsivoglia patologia che coinvolga l'apparato respiratorio o abbia febbre uguale o superiore a 37,5°C

CONDIZIONI DI ACCESSO ALLA SEDE CONCORSUALE

I candidati dovranno tassativamente rispettare le seguenti prescrizioni:

- a. presentarsi da soli e **senza** alcun tipo di bagaglio (salvo situazioni eccezionali, da documentare);
- b. non presentarsi presso la sede concorsuale se affetti da uno o più dei seguenti sintomi:
 1. temperatura superiore a 37,5°C e brividi;
 2. tosse di recente comparsa;
 3. difficoltà respiratoria;
 4. perdita improvvisa dell'olfatto (anosmia) o diminuzione dell'olfatto (iposmia), perdita del gusto (ageusia) o alterazione del gusto (disgeusia);
 5. mal di gola.
- c. non presentarsi presso la sede concorsuale se sottoposto alla misura della quarantena o isolamento domiciliare fiduciario e/o al divieto di allontanamento dalla propria dimora/abitazione come misura di prevenzione della diffusione del contagio da COVID – 19;
- d. presentare all'atto dell'ingresso nell'area concorsuale un referto relativo ad un test antigenico rapido o molecolare, effettuato mediante tampone oro/rino-faringeo presso una struttura pubblica o privata accreditata/autorizzata in data non antecedente a 48 ore dalla data di svolgimento delle prove;
- e. indossare obbligatoriamente, dal momento dell'accesso all'area concorsuale sino all'uscita, la mascherina chirurgica FFP2 messa a disposizione dal Comune di Tavagnacco;
- f. accedere all'aula concorsuale solo dopo aver igienizzato le mani con il materiale messo a disposizione dall'Amministrazione Comunale.

Qualora una o più delle sopraindicate condizioni non dovesse essere soddisfatta, ovvero in caso di rifiuto a produrre l'autodichiarazione, dovrà essere inibito l'ingresso del candidato nell'area concorsuale.

Il candidato presente è tenuto:

- ad essere sottoposto alla misurazione della temperatura con termoscanter o tramite termometri manuali che permettono la rilevazione a distanza. Qualora sia rilevata una temperatura superiore a 37,5°C. il rilevamento sarà ripetuto per tre volte a distanza di 5 minuti circa l'uno dall'altro. Se tutte e tre le rilevazioni esitano con una temperatura superiore a 37,5° C. il candidato non potrà accedere alla sede concorsuale. Dovrà allontanarsi, chiamare il proprio medico di base o i numeri regionali per emergenza COVID-19 per opportuna valutazione e presa in carico sanitaria. In caso di rifiuto il candidato sarà segnalato alle Forze dell'Ordine.
- a presentare un referto relativo ad un test antigenico rapido o molecolare, effettuato mediante tampone oro/rino-faringeo presso una struttura pubblica o privata accreditata/autorizzata in data non antecedente a 48 ore dalla data di svolgimento delle prove. Tale prescrizione si applica anche ai candidati che abbiano già effettuato la vaccinazione per il COVID-19;
- a presentare l'**Allegato 1** debitamente compilato;
- ad indossare obbligatoriamente, dal momento dell'accesso all'area concorsuale sino all'uscita, la/e mascherina/e FFP2 messe a disposizione dal Comune di Tavagnacco, prevedendo in caso di rifiuto l'impossibilità a partecipare alla procedura concorsuale.
Non sono ammesse altre tipologie di protezione a copertura naso e bocca.

1. Non sono ammessi accompagnatori, salvo i casi di disabilità certificata ex L.104/1992 o in caso di necessità per motivi di salute (es. temporanea impossibilità a deambulare). Il candidato deve segnalare tale necessità al seguente indirizzo mail: segretario@comune.tavagnacco.ud.it entro le ore 12.00 25.08.2021.
2. Non sono ammessi neonati, neppure per l'allattamento.

COMPORTAMENTO ALL'INTERNO DELLA SEDE CONCURSALE

Il candidato DEVE:

1. mantenere indossata sempre la mascherina FFP2, salvo il tempo necessario al riconoscimento. Condizioni di salute che sconsiglino tale utilizzo devono essere documentate da idonea certificazione medica e comunicate al seguente Il candidato deve segnalare tale necessità al seguente indirizzo mail: segretario@comune.tavagnacco.ud.it entro le ore 12.00 25.08.2021 per la predisposizione delle opportune misure di distanziamento;
2. procedere alle operazioni di igienizzazione prima e dopo le operazioni di identificazione e/o consegna e/o ricezione del materiale concorsuale, mediante utilizzo degli appositi gel igienizzanti messi a disposizione;
3. una volta raggiunta la postazione loro assegnata, rimanere seduto per tutto il periodo antecedente alla prova, quello della prova stessa e dopo la consegna dell'elaborato finché non sarà autorizzato all'uscita;
4. rispettare la distanza di sicurezza interpersonale di almeno 2,25 m.;
5. starnutire o tossire nella piega del gomito;
6. all'interno della sede concorsuale e nelle sue pertinenze non è consentito fare foto, video o registrazioni (tutala della Privacy).

SERVIZIO SANITARIO

L'Amministrazione Comunale non ritiene di allestire un locale dedicato al pre-triage, attrezzato per la valutazione da parte dello staff medico dei candidati sintomatici. All'interno della Palestra, sede delle prove scritte, è presente un locale dedicato all'accoglienza e isolamento dei soggetti che presentino sintomi quali febbre, tosse o sintomi respiratori, insorti durante la prova preselettiva.

SERVIZI IGIENICI

L'**accesso ai bagni** è consentito solo prima dell'inizio delle prove, una persona alla volta. All'ingresso e, all'interno dei bagni sarà garantita la presenza di materiale igienico sanitario, corredato da apposite istruzioni per il corretto lavaggio delle mani, nonché la presenza di un addetto volto alla sanificazione e disinfezione dei locali dopo ogni utilizzo.

SERVIZIO BAR

Non è presente nessun servizio bar né vi sono distributori automatici.

È vietato il consumo di alimenti a eccezione delle bevande, di cui i candidati potranno munirsi preventivamente.

PROVA SCRITTA

La prova scritta si terrà presso la Palestra sita in Via Carnia n. 6 - 33010 Tavagnacco – fraz. Feletto Umberto (UD).

I candidati accedono in base alla seguente convocazione giornaliera: MERCOLEDI' 01.09.2021

Per le operazioni di registrazione i candidati sono convocati in due gruppi :

- dalle 13.30 alle 13.45 i candidati dalla lettera **A** alla lettera **L**
- dalle 13.45 alle 14.00 i candidati dalla lettera **M** alla lettera **Z**

Nella data prevista per la prova scritta del 01.09.2021 saranno coinvolti:

- 2 persone con mansioni di controllo del flusso dei candidati e funzione di servizio antincendio;
- 1 persona addetta alla rilevazione della temperatura e funzione di primo soccorso e servizio antincendio;
- 1 unità di personale addetto al controllo dichiarazione e documentazione attestante il rispetto delle prescrizioni previste dal Protocollo citato;
- 1 unità di personale addetto alla pulizia dei servizi igienici;
- 1 unità di personale addetta all'identificazione dei candidati;
- 3 unità componenti la Commissione Concorso.

CORSIE PREFERENZIALI

Sarà garantito L'AFFLUSSO E IL DEFLUSSO prioritario dei candidati con disabilità e delle donne instato di gravidanza. Il candidato deve segnalare tale necessità al seguente indirizzo mail: segretario@comune.tavagnacco.ud.it entro le ore 12.00 del 25.08.2021.

Si invitano pertanto i candidati/candidate che necessitano di corsia preferenziale di accesso per particolari condizioni (es. stato di gravidanza, difficoltà a deambulare, ecc.) a segnalare tale circostanza al seguente indirizzo mail con disabilità e delle donne in stato di gravidanza.

INDICAZIONI STRADALI ARRIVANDO DA AUTOSTRADA



Uscita Udine Nord dell'autostrada.

Svoltare a destra per entrare nella SS13 verso Pordenone/Pasian di P/Pagnacco/Martignacco/Udine Centro

Prendere l'uscita Udine Nord verso Udine Nord/Osoppo

Mantenere la sinistra e prosegui verso SP49

Mantenere la destra al bivio, segui le indicazioni per Tarvisio /Udine Nord ed entra in SP49

Continuare su SP49. Guidare in direzione di Via Carnia a Feletto Umberto

INDICAZIONI ARRIVANDO IN BUS DALLA STAZIONE TRENI O AUTOBUS



Bus linea 2 - destinazione Feletto Umberto – fermata via Mazzini. Proseguire a piedi per circa 600 metri verso la sede d’esame Autoservizi Saf sito <http://www.saf.ud.it/>(Info / biglietteria Tel. 0432/508074)



PERCORSO ESTERNO ACCESSO PALESTRA

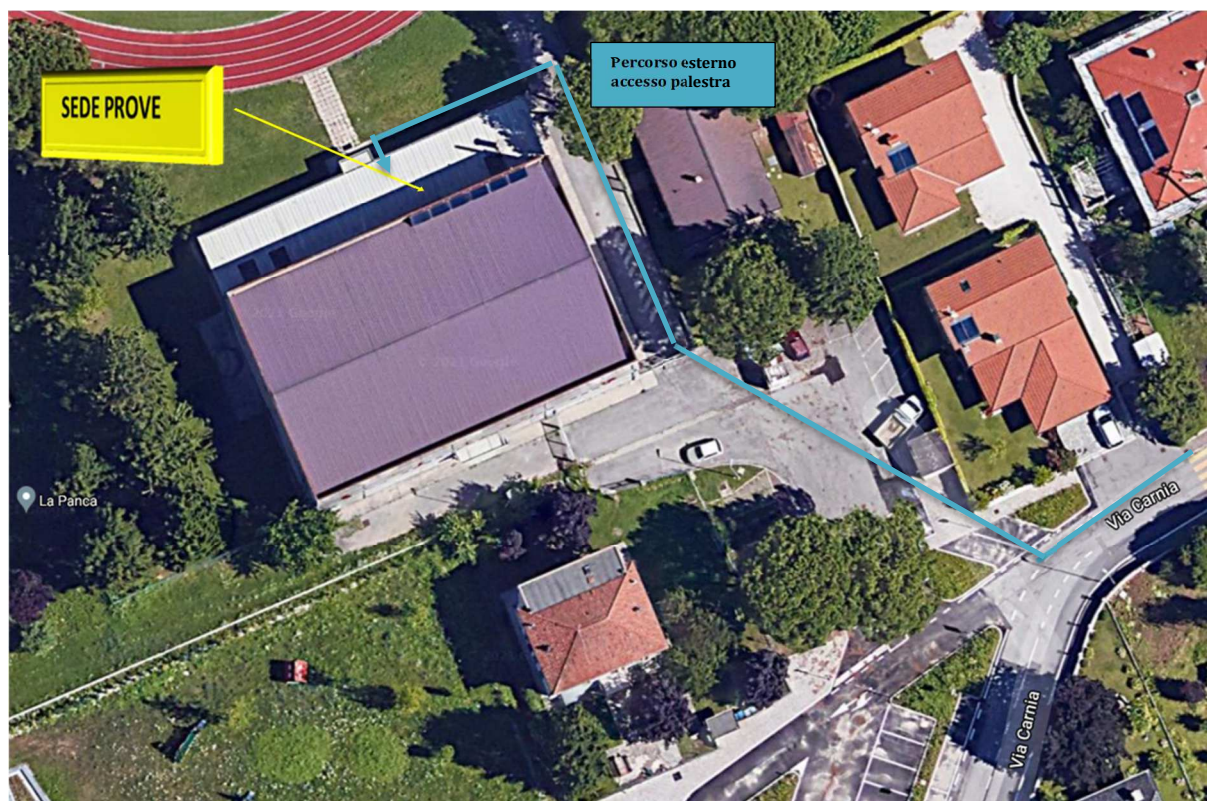

L'accesso dei candidati sarà scaglionato nel rispetto delle misure di sicurezza. A tal fine vi sarà personale divigilanza che garantirà il rispetto delle distanze di sicurezza.

Varcato l'ingresso seguire le indicazioni e recarsi al punto di misurazione della temperatura, mantenendo indossata la mascherina e rispettando la distanza di sicurezza di 2,25 metri seguendo il percorso interno che conduce alla Palestra.

POSTAZIONE RILEVAZIONE TEMPERATURA

All'esterno della Palestra sarà effettuata la rilevazione della temperatura e ritirati:

1. Il referto del test antigenico rapido o molecolare effettuato mediante tampone oro/rino-faringeo presso una struttura pubblica e/o privata accreditata/autorizzata in data non antecedente a 48 ore dalla data di svolgimento delle prove. Tale applicazione si applica anche ai candidati che hanno effettuato la vaccinazione.
2. La dichiarazione COVID-19 COMPILATA e firmata.

Qualora sia rilevata una temperatura pari o superiore a 37,5° C. il candidato verrà fatto sostare in zona separata.

In questo caso la temperatura verrà rilevata per tre volte successive a distanza di alcuni minuti. L'accesso alla prova sarà consentito solo in presenza di temperatura inferiore a 37,5° C.

INGRESSO PALESTRA



RICONOSCIMENTO CANDIDATI

All'interno della Palestra il candidato deve recarsi al banco di riconoscimento.

La postazione individuata, sarà dotata di vetro plexiglass e materiale igienizzante.

Al banco di riconoscimento il candidato dovrà:

- esibire il documento di riconoscimento dal retro della protezione in plexiglass;
- firmare il registro di presenza con la propria penna. Ritirare la penna monouso fornita dall'ENTE che dovrà essere conservata per l'espletamento della prova. **NON POSSONO ESSERE UTILIZZATE ALTRE PENNE DURANTE LA PROVA PRESELETTIVA.**

Effettuate le operazioni di riconoscimento il candidato dovrà recarsi alla postazione assegnata ed attenersi alle istruzioni impartite dal personale addetto alla sorveglianza.

Il personale coinvolto nell'organizzazione concorsuale e i componenti della commissione saranno adeguatamente formati e saranno assoggettati al tampone oro/rino-faringeo presso una struttura pubblica e/o privata accreditata/autorizzata in data non antecedente a 48 ore dalla data di svolgimento delle prove.

All'ingresso o all'interno dell'aula concorsuale, sarà posizionato il materiale necessario per l'esecuzione della prova predisposto dai Componenti della Commissione Concorsuale.

I candidati che hanno terminato la prova inseriranno la prova nella busta e la chiuderanno. La consegna avverrà al termine del tempo messo a disposizione, secondo la seguente modalità: si alzeranno i candidati della prima fila, che potranno consegnare la busta alla commissione uno alla volta, senza creare assembramenti, ed usciranno dalla sala d'esame secondo il percorso contrassegnato. Gli altri candidati attenderanno. Di seguito, si alzeranno i candidati della seconda fila, che seguiranno la stessa procedura, e di seguito fino all'esaurimento delle file disponibili. I commissari riceveranno il materiale. Durante l'esodo dovrà essere garantita la distanza interpersonale di 2,25 metri tra un

candidato e l'altro.

Sarà garantito L'AFFLUSSO E IL DEFLUSSO prioritario dei candidati con disabilità e delle donne in stato di gravidanza.

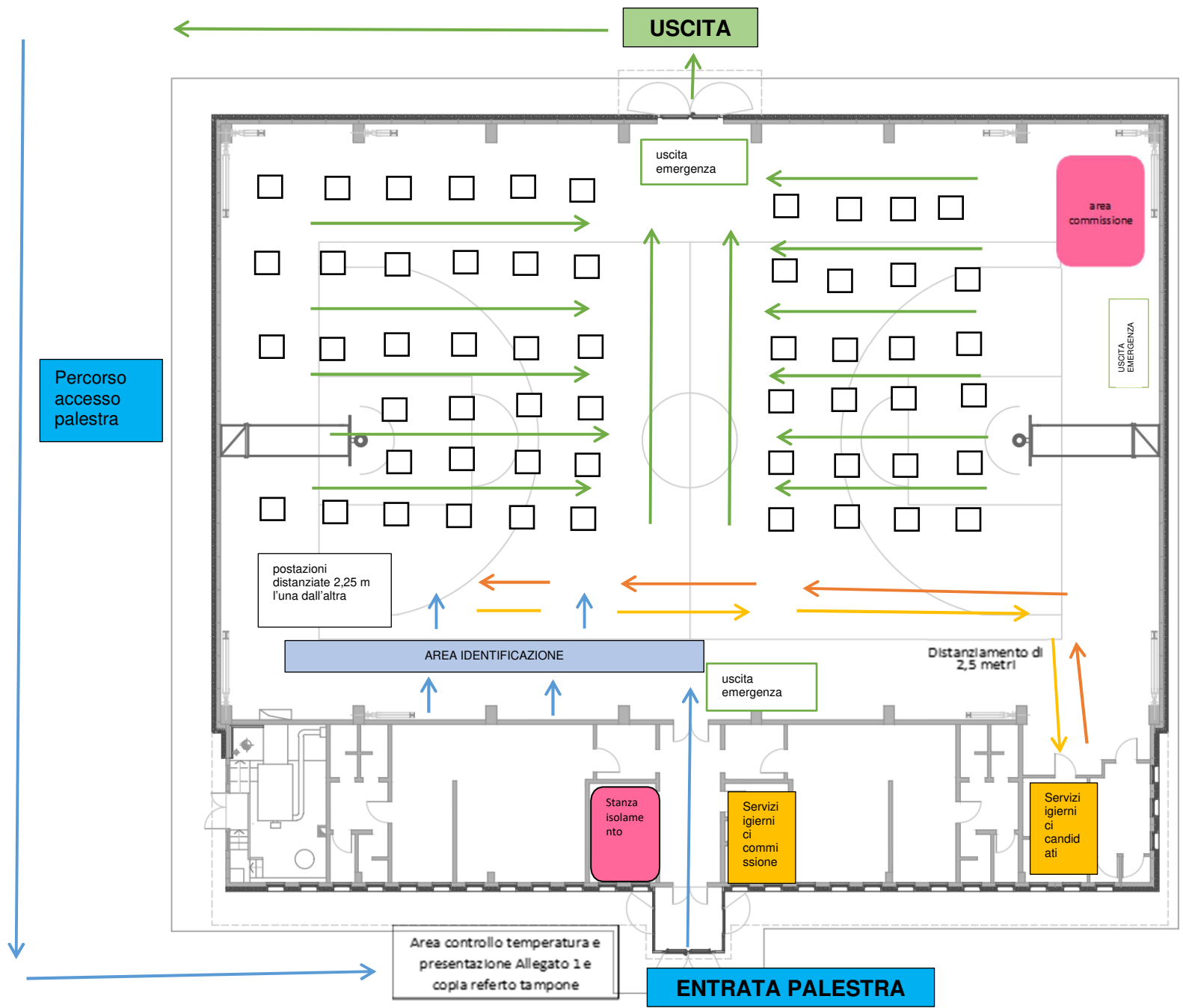

**MAPPA AULA
CONCORSUALE**